

Alarm fra kamera – Push og mail

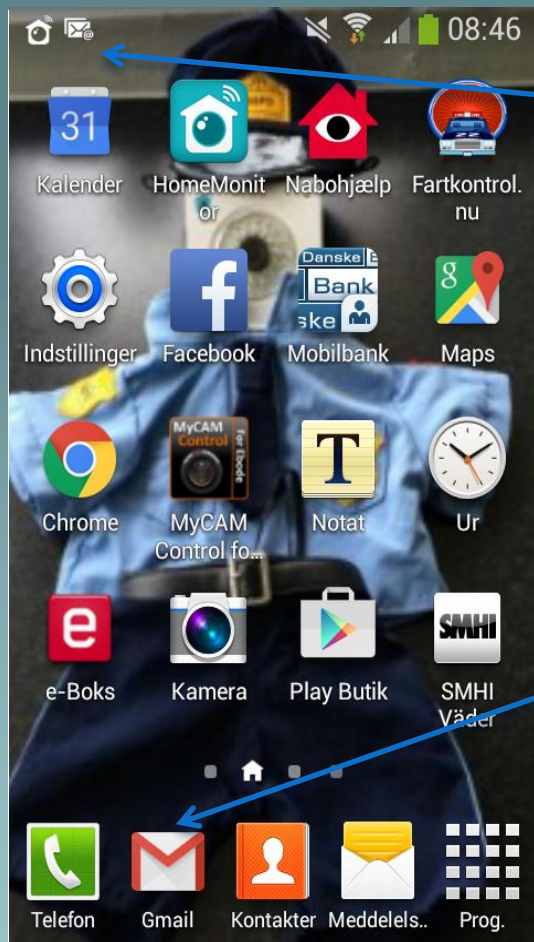

Når kameraet registrerer bevægelse, sender det en pushmeddelelse og en mail.

Push følges af teksten "Motion detected".
Det betyder at bevægelse er registreret.

Åbn mailbox.

Alarm fra kamera – Push og mail

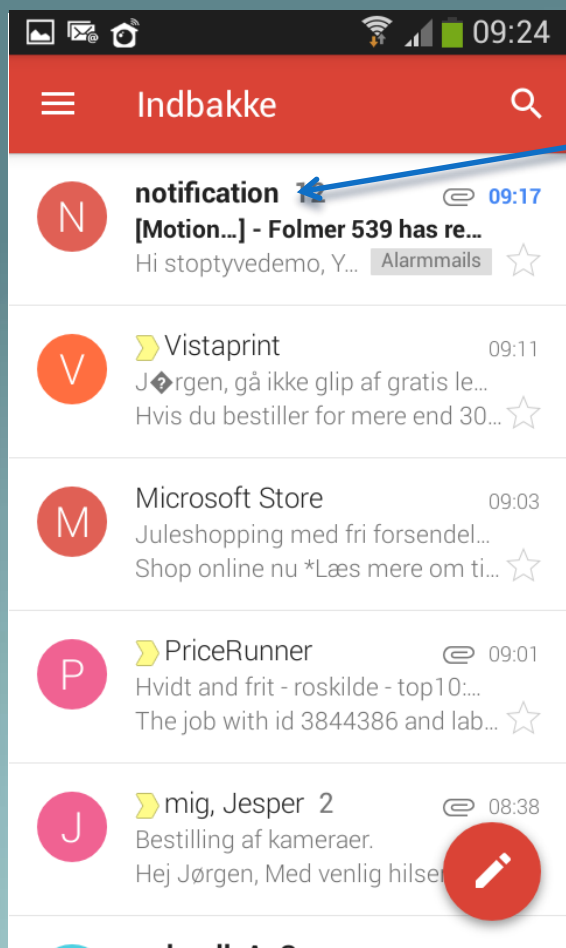

Åbn den aktuelle mail.

Alarm fra kamera – Push og mail

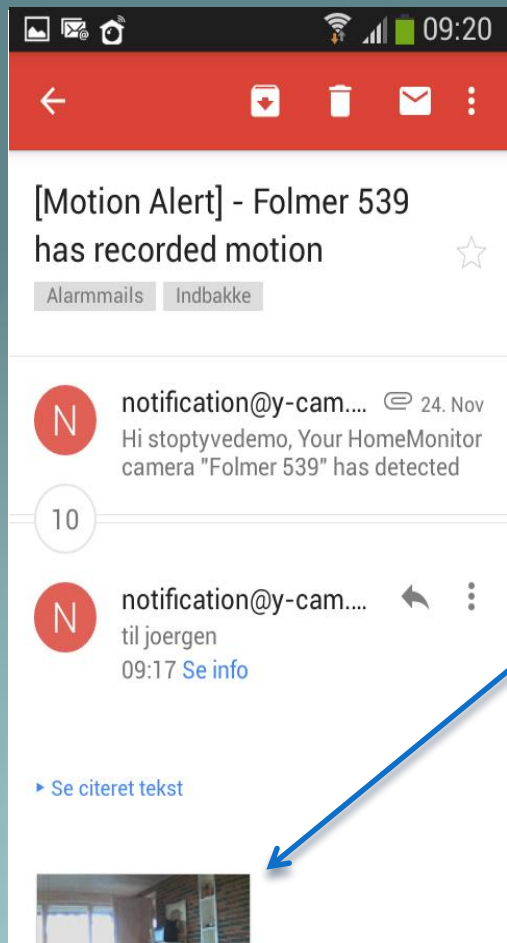

I teksten står der, at dit kamera har registreret bevægelse. Sammen med din mail, er der et billede, som kameraet har optaget.

Det er enten i bunden af teksten, eller det er vedhæftet. Lidt forskellig fra telefon til telefon. HUSK – at du kan forstørre billedet ved at "skille to fingre"

Hvis du ud fra foto kan afgøre, om der er udbudne gæster, skal du udsende alarm. Se senere!

Hvis du er i tvivl, kan du vente 3-4 minutter til det videoklip, som kameraet optager er overført til dit arkiv på internettet. Se næste billede.

Alarm fra kamera – Push og mail

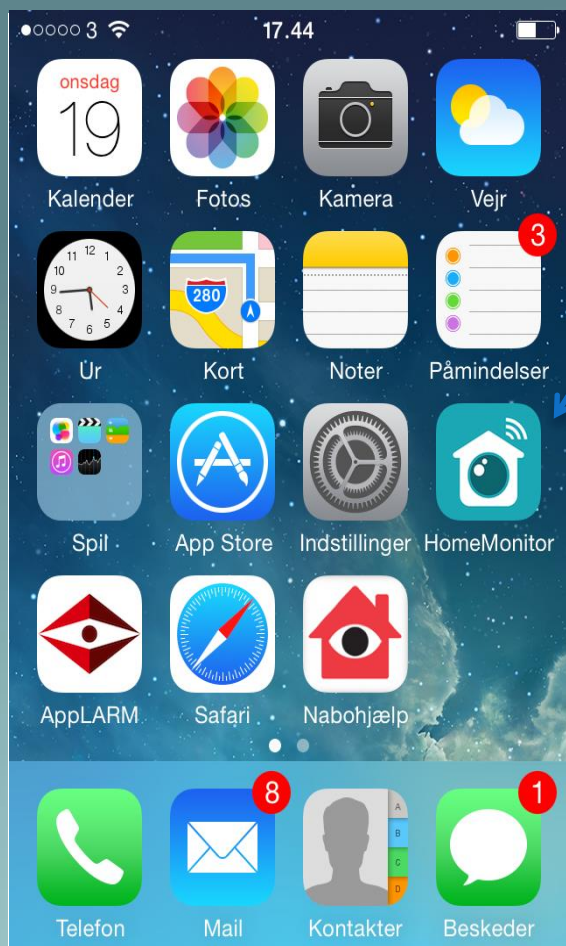

For at se videoklip skal du vælge Homemonitor fra telefonens hovedmenu.

Alarm fra kamera – Push og mail

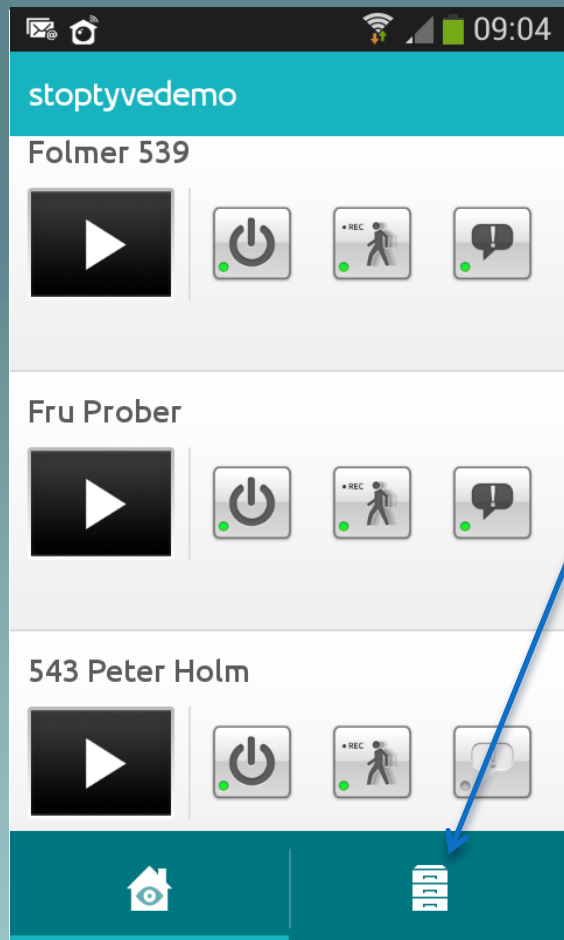

Vælg symbolet for arkiv. Det kan se lidt forskellig ud på forskellige telefoner.

Alarm fra kamera – Push og mail

The screenshot shows a mobile application interface with a status bar at the top displaying icons for camera, mail, and home, along with signal strength, Wi-Fi, and battery indicators, and the time 09:07. Below the status bar is a teal header with the word 'Archives'. A list of dates and counts follows:

Date	Count
25 Nov 2014	25
24 Nov 2014	171
23 Nov 2014	86
22 Nov 2014	26
21 Nov 2014	67
20 Nov 2014	43
19 Nov 2014	42

At the bottom of the screen are two teal buttons: one with a home icon and one with a list icon. To the right of the screenshot, the text 'Vælg aktuel dato' is displayed, with a blue arrow pointing from it to the date '25 Nov 2014' in the list.

Alarm fra kamera – Push og mail

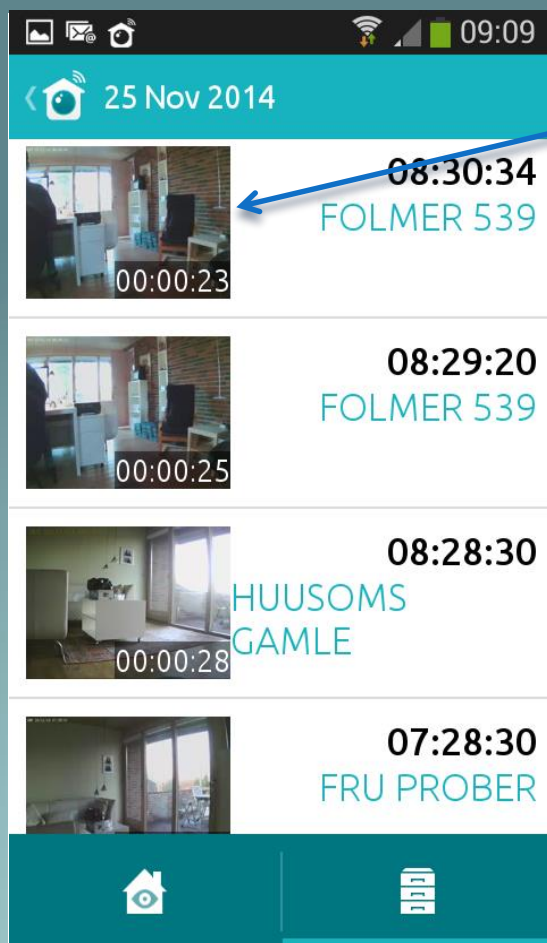

Klik på det ønskede videoklip, hvorefter det bliver afspillet.

Det starter 5 sekunder før bevægelsen starter og slutter samtidig med at bevægelsen ophører.

Nu er du helt sikkert i stand til at afgøre, om der er ubudne gæster.

Hvis der er, skal du slå alarm til nabonetværket ved hjælp af DinAlarm – Alarm indbrud.

DinAlarm alarmerer de nærmeste 100 hjælpere inden for 2 km radius og samtidig ringes der op til 112, hvor du kan anmelde "indbrud i øjeblikket" til politiet.

Indbrud i øjeblikket har naturligvis meget høj prioritet hos politiet.